

**\*Huisseries :** Fenêtres, velux, baies vitrées (matières : PVC, métal ou alu) / Portes vitrées sur 1/3 minimum / Parois de douche en verre

**\*Incinérables :** Objets en plastique, moquette, tapis, polystyrène...

**\*Mobilier :** Tables, sièges, canapés, matelas, meubles de rangement, parties de meubles, arbres à chat, bois mélaminé-collé

**\*Non valorisables :** Laine de verre, laine de roche, béton armé, briques plâtrées, pare-brises...

**\*Palettes bois :** de dimensions minimales 60cm x 80cm et maximales 120 cm x 40cm / Avec plot bois, métal ou plastique / Palettes peintes...

**\*Produits nocifs :** Peintures, vernis, colles, solvants, phytosanitaires, filtres automobiles...

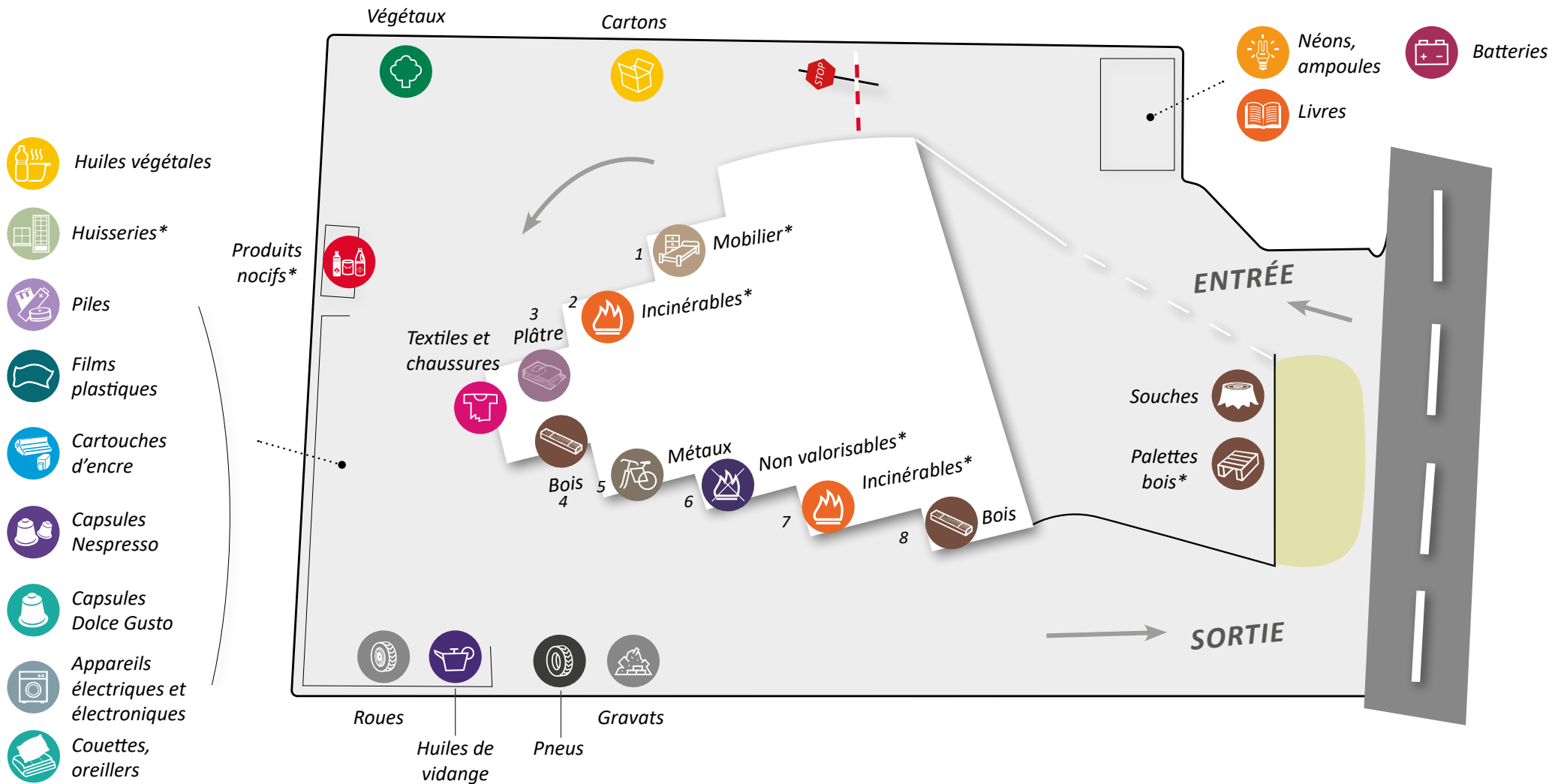

Bienvenue  
à la déchèterie !

# CONSIGNES D'ACCÈS AU SITE

selon règlement intérieur et arrêté du Président du SMCOM

En entrant sur ce **site réglementé**, vous acceptez les points suivants :

- ☑ Respecter les **consignes de tri et de sécurité** données par l'agent
- ☑ La collectivité **décline toute responsabilité** en cas d'accident ou de vol sur la déchèterie
- ☑ Respecter les **consignes suivantes**

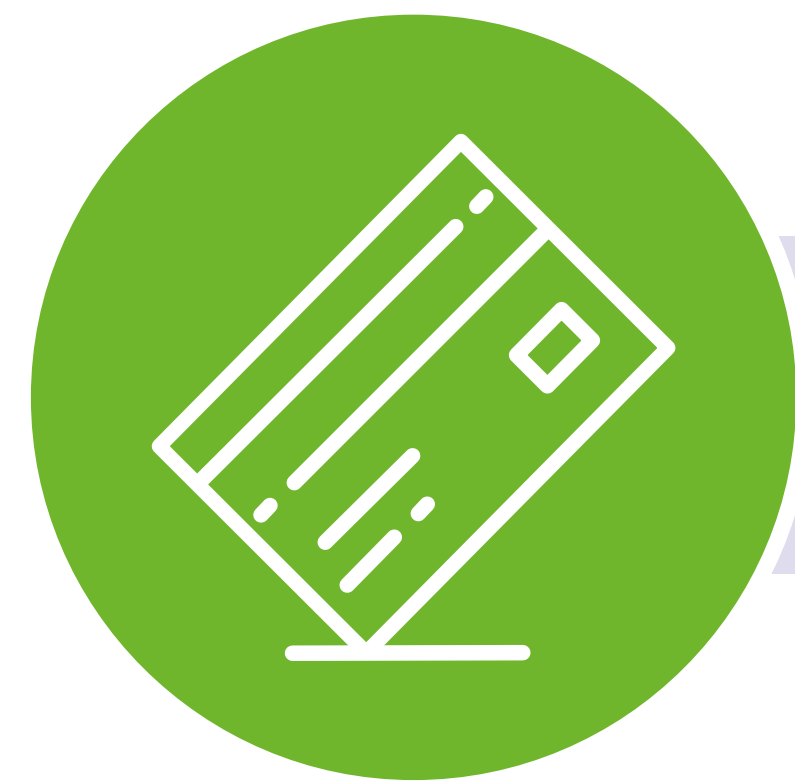

*Carte d'accès  
obligatoire*



*S'adresser à l'agent  
en arrivant*



*Ne pas passer à  
2 voitures sous la  
barrière d'entrée*



*Vitesse limitée à  
10 km/h sur le site*



*Moteur coupé  
pour décharger*



*Interdit  
de fumer*



*Interdit aux enfants  
de moins de 10 ans*



*Interdit aux  
animaux*



*Nombre limité  
de véhicules*



*Site sous  
vidéoprotection*



*Récupération  
interdite*

Plus d'infos sur le service  
collecte des déchets :

**[www.smcom.fr](http://www.smcom.fr)**