



Déchèterie de Maisons du Bois Lièvreumont

***Huisseries :** Fenêtres, velux, baies vitrées (matières : PVC, métal ou alu) / Portes vitrées sur 1/3 minimum / Parois de douche en verre

***Incinérables :** Objets en plastique, moquette, tapis, polystyrène...

***Mobilier :** Tables, sièges, canapés, matelas, meubles de rangement, parties de meubles, arbres à chat, bois mélaminé-collé

***Non valorisables :** Laine de verre, laine de roche, béton armé, briques plâtrées, pare-brises...

***Palettes bois :** de dimensions minimales 60cm x 80cm et maximales 120 cm x 40cm / Avec plot bois, métal ou plastique / Palettes peintes...

***Produits nocifs :** Peintures, vernis, colles, solvants, phytosanitaires, filtres automobiles...

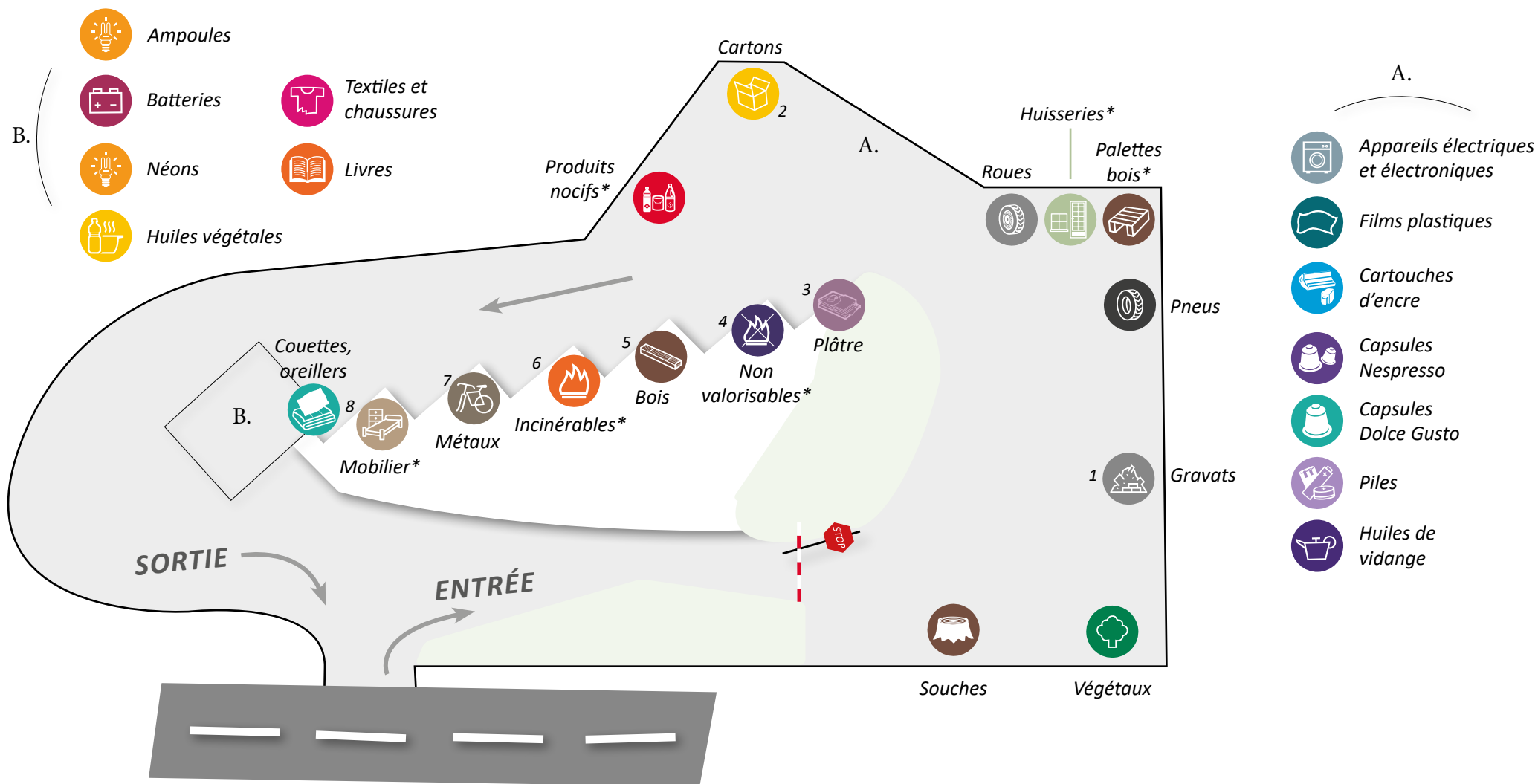

Bienvenue
à la déchèterie !

CONSIGNES D'ACCÈS AU SITE

selon règlement intérieur et arrêté du Président du SMCOM

En entrant sur ce **site réglementé**, vous acceptez les points suivants :

- Respecter les **consignes de tri et de sécurité** données par l'agent
- La collectivité **décline toute responsabilité** en cas d'accident ou de vol sur la déchèterie
- Respecter les **consignes suivantes**

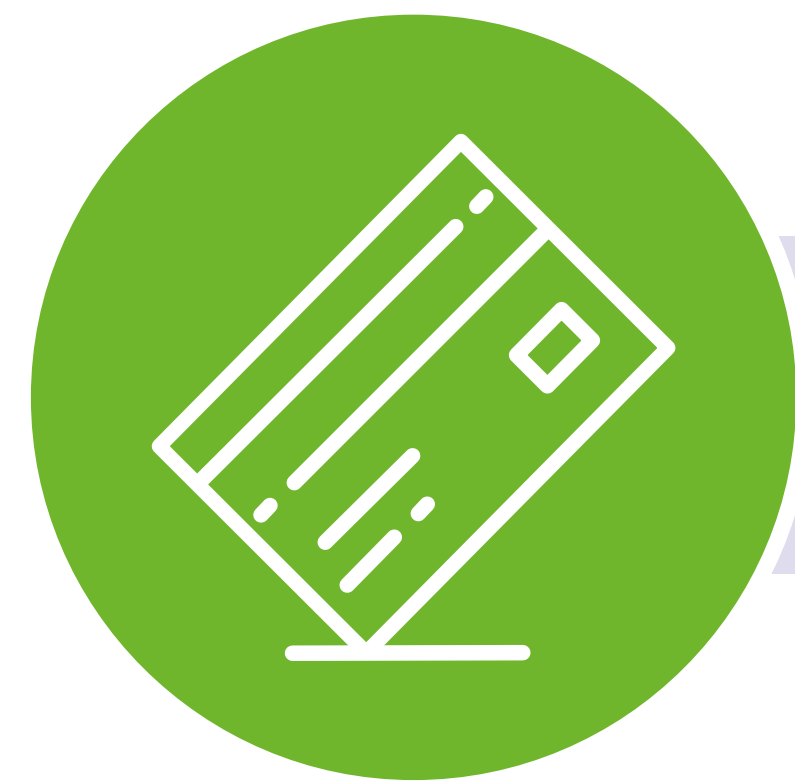

*Carte d'accès
obligatoire*



*S'adresser à l'agent
en arrivant*



*Ne pas passer à
2 voitures sous la
barrière d'entrée*



*Vitesse limitée à
10 km/h sur le site*



*Moteur coupé
pour décharger*



*Interdit
de fumer*



*Interdit aux enfants
de moins de 10 ans*



*Interdit aux
animaux*



*Nombre limité
de véhicules*



*Site sous
vidéoprotection*



*Récupération
interdite*

Plus d'infos sur le service
collecte des déchets :
www.smcom.fr